A Madame NORMAN-NERUDA

CONSERVATOIRE ROYAL DE MUSIQUE LIÉGE L'UNION FAIT LA FORCE

SIXIÈME CONCERTO

POUR LE VIOLON

HENRI VIEUXTEMPS

Op. 47

Signes { ∧ Poussez l'archet ⊓ Tirez l'archet

I

All.o moderato

VIOLON

All.o mod.to

PIANO

Hb. Cl. Bns Cor
2ds Vns Altos Basses

Vns

Fl.

A

Timb.

Tromp.

B

BRANDUS & Cie, Éditeurs, rue Richelieu, 103, Paris. B. & Cie 12,756. Imp. Büttner-Thierry, cité Bergère, 1.

sempre cresc.

ff

8

Tromp. Cors

sf

C

dimin.

p

sempre più p

VIEUXTEMPS V.C. 6 PAGE 2

solo. Fieramente

Hb.
Altos > Basses

brillante.

Instr. à Vent

Cordes
Timb.

Cordes
Cor

Cl.

sostenuto.

vieuxtemps v.c.6 page 3

E

dimin.

grandioso

Hb.
Basses.

Sur le Sol

Vent
velles

F Sur le Sol

Timb.

Cors

Cordes

cresc.

Cl. Bus

Hb.

Sur le Sol

G

Fl.

VIEUXTEMPS V.C.6 PAGE 4

poco rall. a tempo

colla parte canto

p Cordes

p

1er Cor

1er Vo

H

pp

Hn C.R.

cresc.

molto espress.

pp

f Vent

2e Vn

f

Vieuxtemps v.c.6 page 5

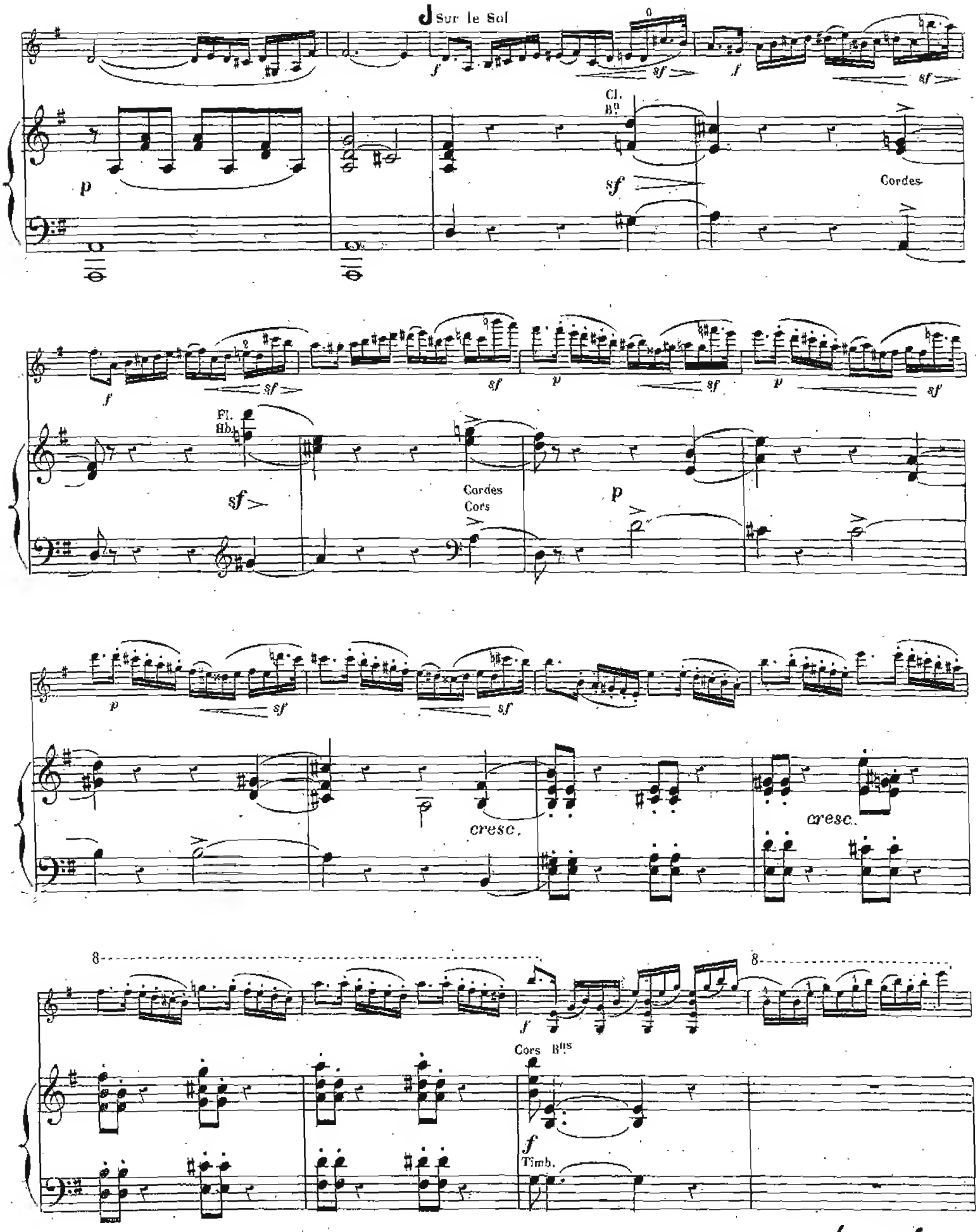

vieux temps v.c. 6 page 6

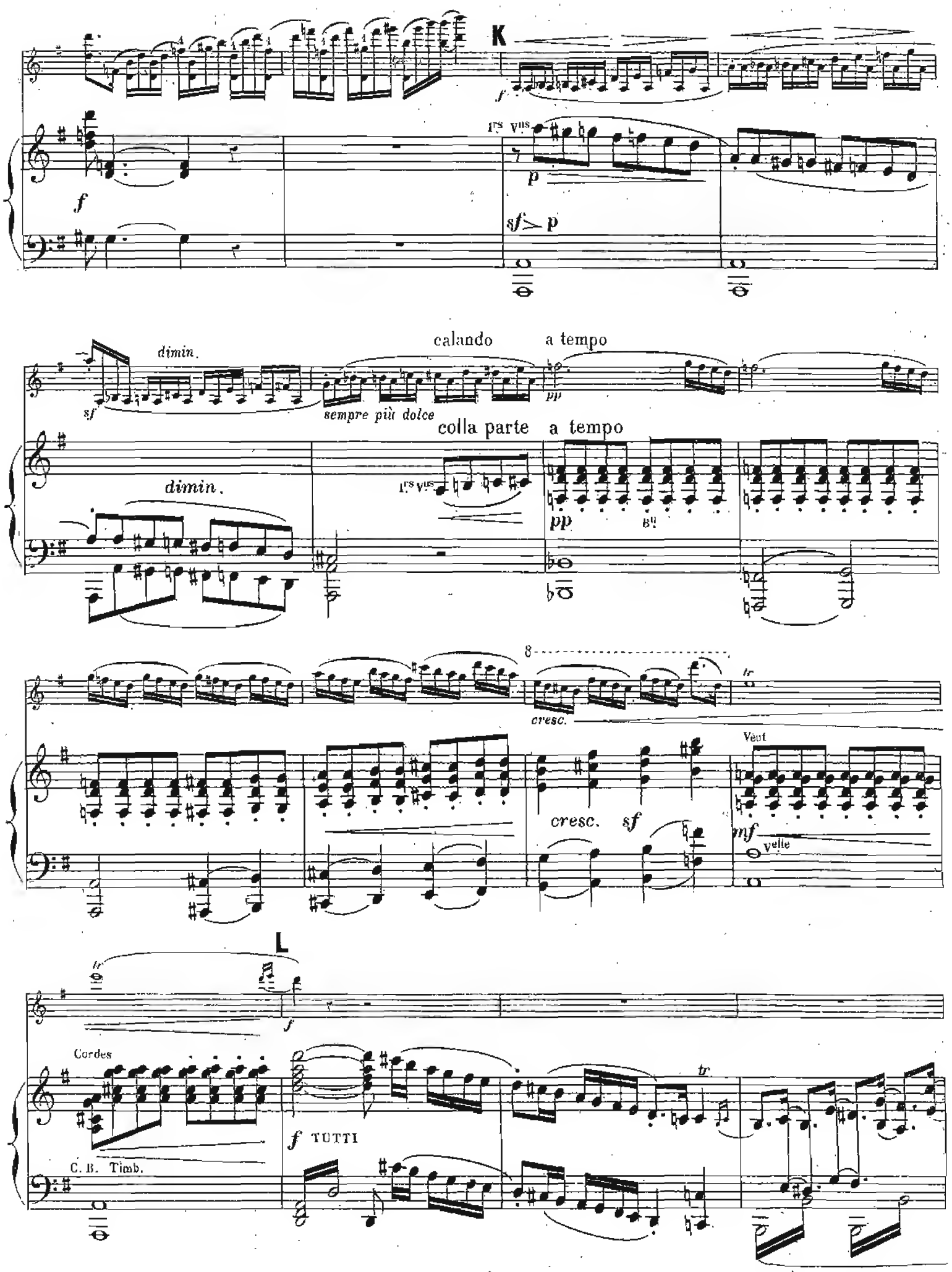

VIEUX TEMPS V.C. 6 PAGE 7

Cuivres

M

sf

Tromp.

cresc.

TUTTI

f

ff

N

Fl. Hb.
Cl. Ires Vlns

sf p

vien x temps v.c. 6 page 8

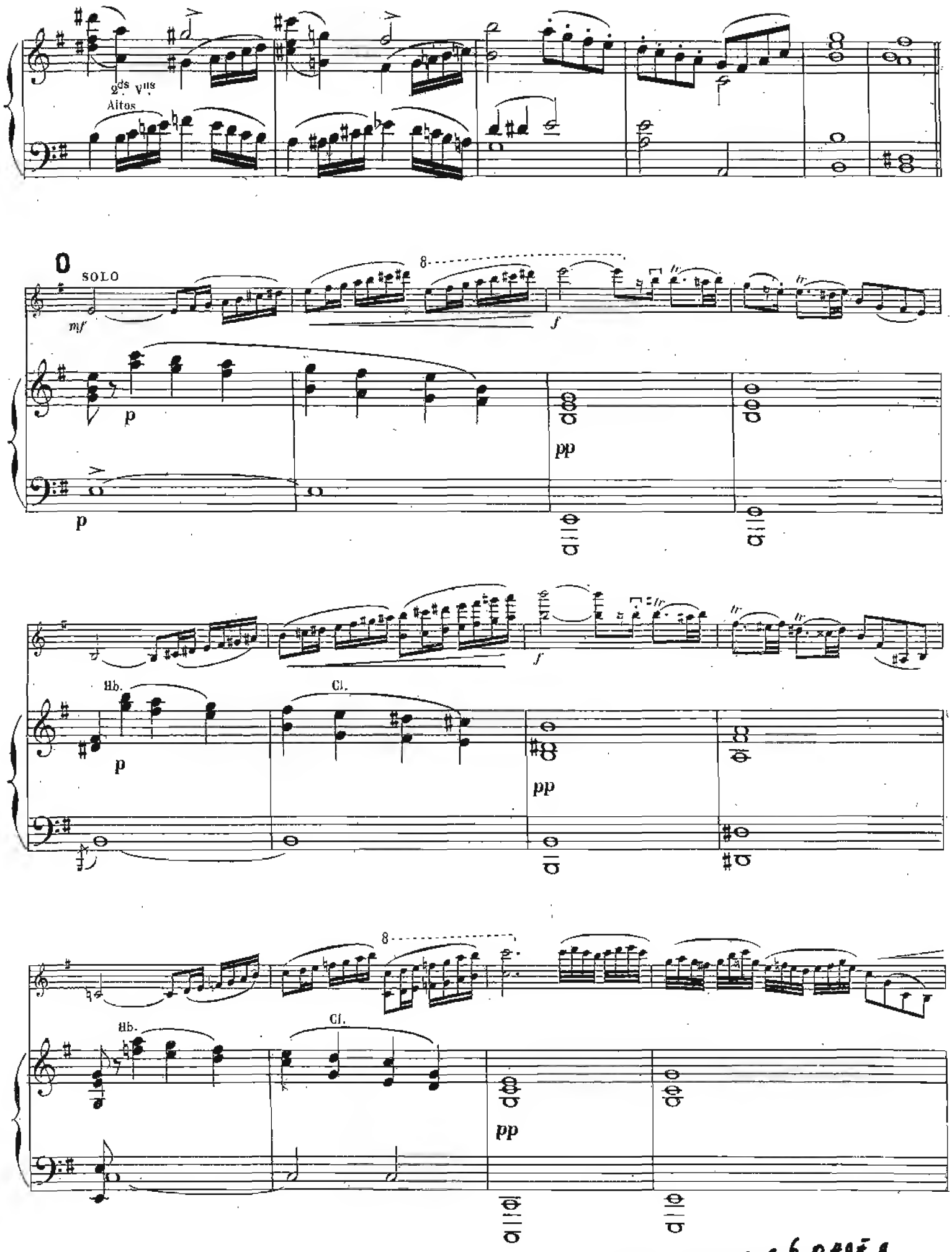

vieuxtemps v.c. 6 page 9

ff Sur le Sol

dimin.

dolce

P

p

Cl.

Fl.

Cor

mf Timb.

p

p

p

Basses

Cors

Bns

sf

sf

f

brillante

8

sf

R

Bns

mf

 vieuxtemps u.c. 6 page 10

f martelé

Cl. Bⁿˢ
Ier Cor

Cordes

f

S

2d Cor

p

Cl.

Fl.

dolce

Hb.

VIEUX TEMPS V.C. 6 PAGE 11

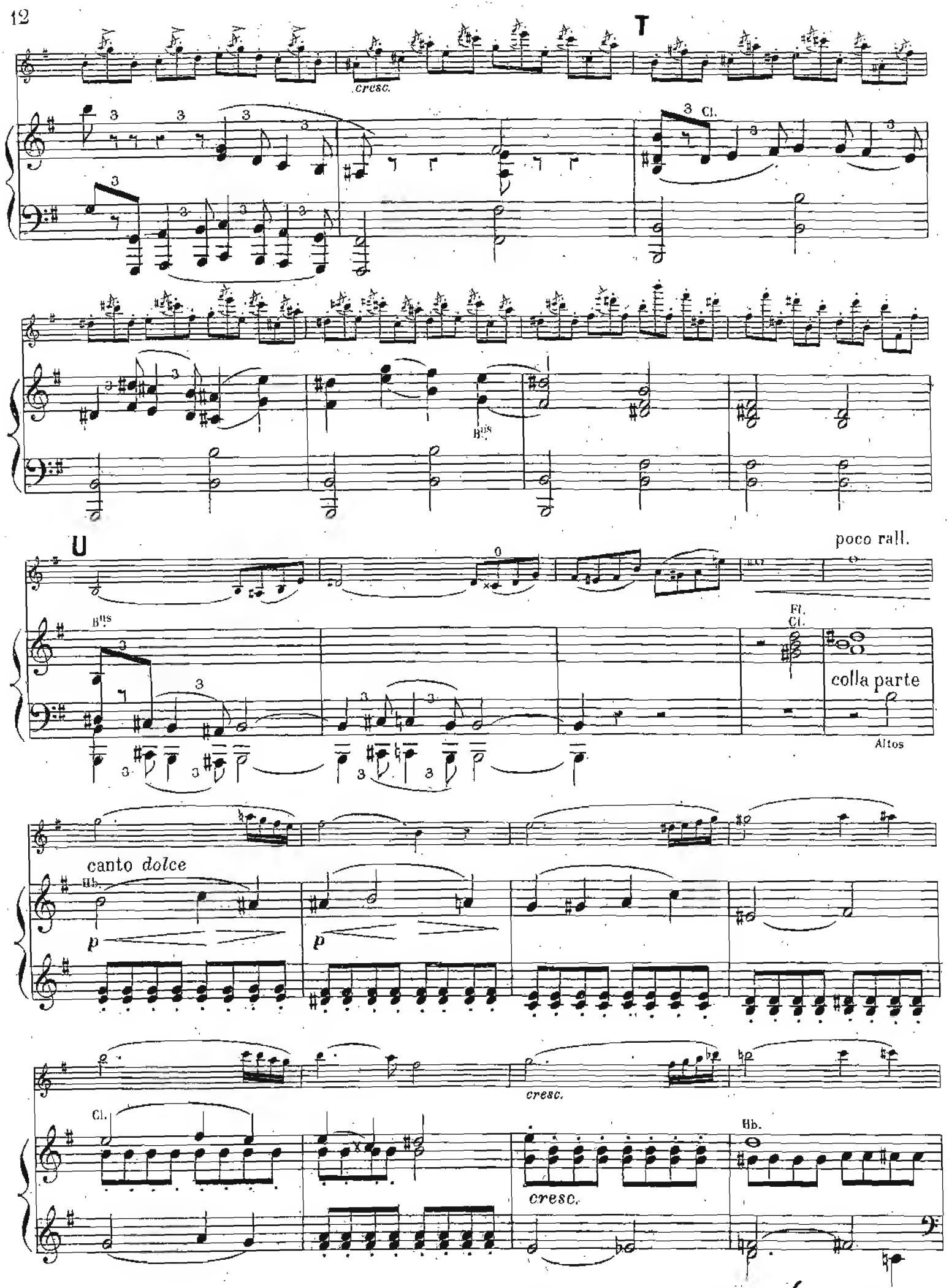

vieux temps v. c. 6 page 12

V

p

pp

B^{ons} Cors

pp

X

mf

cresc.

f

Instr. à Vent

Sur le Ré

mf

f

Fl.

p

Cl. B^{ns} Cor

rall.

Y a tempo

f

sf

p

f

p

a tempo

Cordes

pp colla parte

mf

B^{ns} Cor

dimin.

VIENXTEMPS V.C.6 PAGE 13

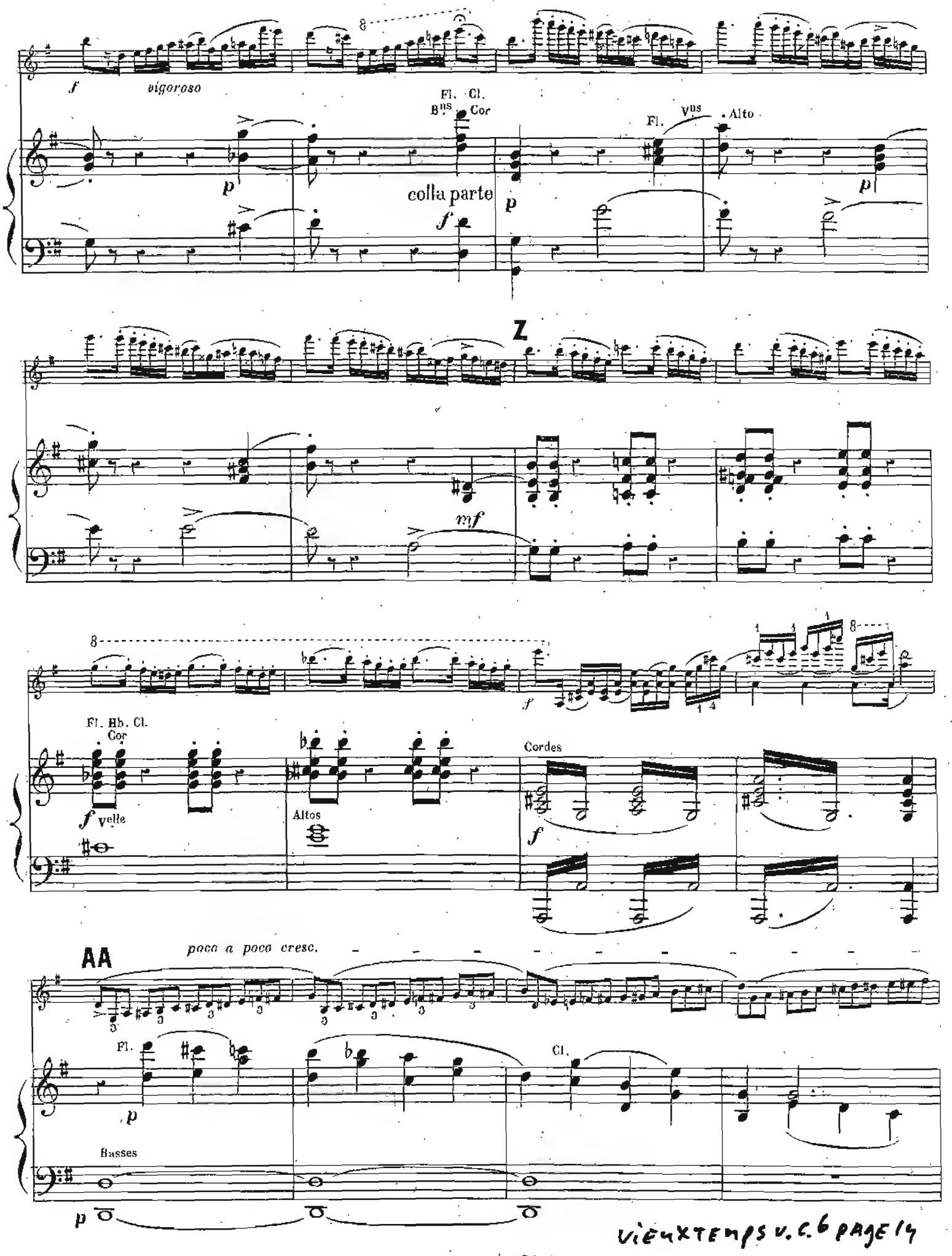

vieux temps v. c. 6 page 14

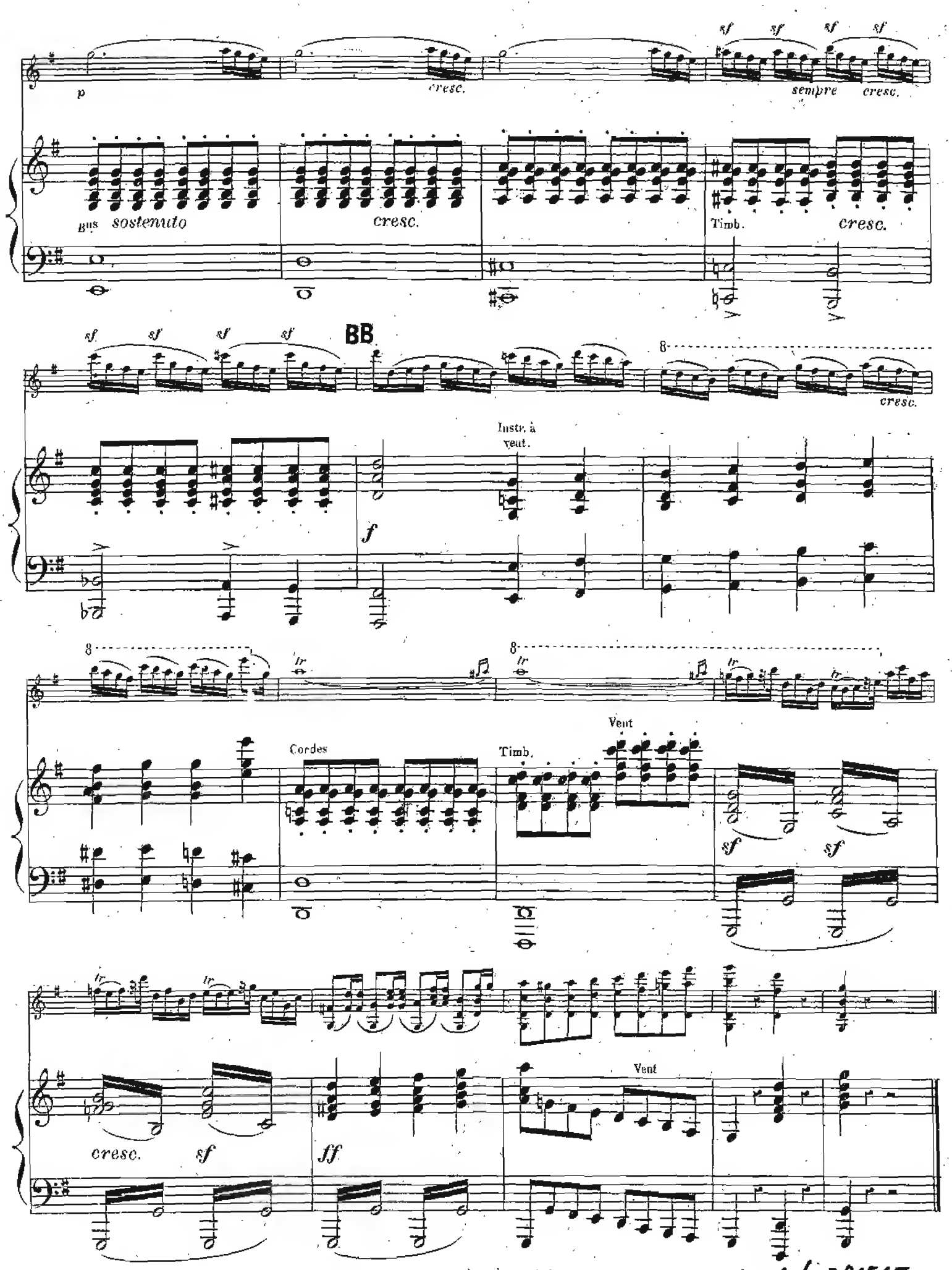

Vieux Temps v. C. 6 page 15

II

PASTORALE

Andante con moto

Sur le Sol

Sur le Ré

VIOLON

PIANO

Andante con moto

Bus Cors

p

A

Hb.

Altos

Basses

sf

sf

Cl.

cresc.

Sur le La

Fl.

Altos

Basses

B

1er Cor

vieux temps u.c. page 16

Velles

Bns

C. B.

1er Cor

Fl.

C

Hb.

p

pp

Bb

Cl.

p

Altos

cresc.

f

Hb.

cresc.

Fl.

1rs Vns

f

cresc.

sostenuto

8

cresc.

D

p

2ds Vns

cresc.

cresc.

p

vieux Temps V.C.6 page 17

Cl.

Bbs

Hb.

E

Sur la Chanterelle

Cordes

Hb.
Cl.

sf

f sf

sf

1rs vlls

p

sf

sf

p

sf

F

sf sostenuto

8

f sf

Hb.

Fl. Cl.
Cor

sf

sf

p

f sf

sf

sf

Hb.

p sf

sf

sf

vieux temps V.C. 6 page 18

G

sf *p* *p* *pp*

H Sur le Sol

p

Fl. Cl. Hb. Cor Cordes Hb.

p *p*

Fl. Fl. Hb.

8

Cl. *pp*

J

Cors Altos

p *sf* B♮ *p* *p* *p*

vieux temps v.c.6 page 19

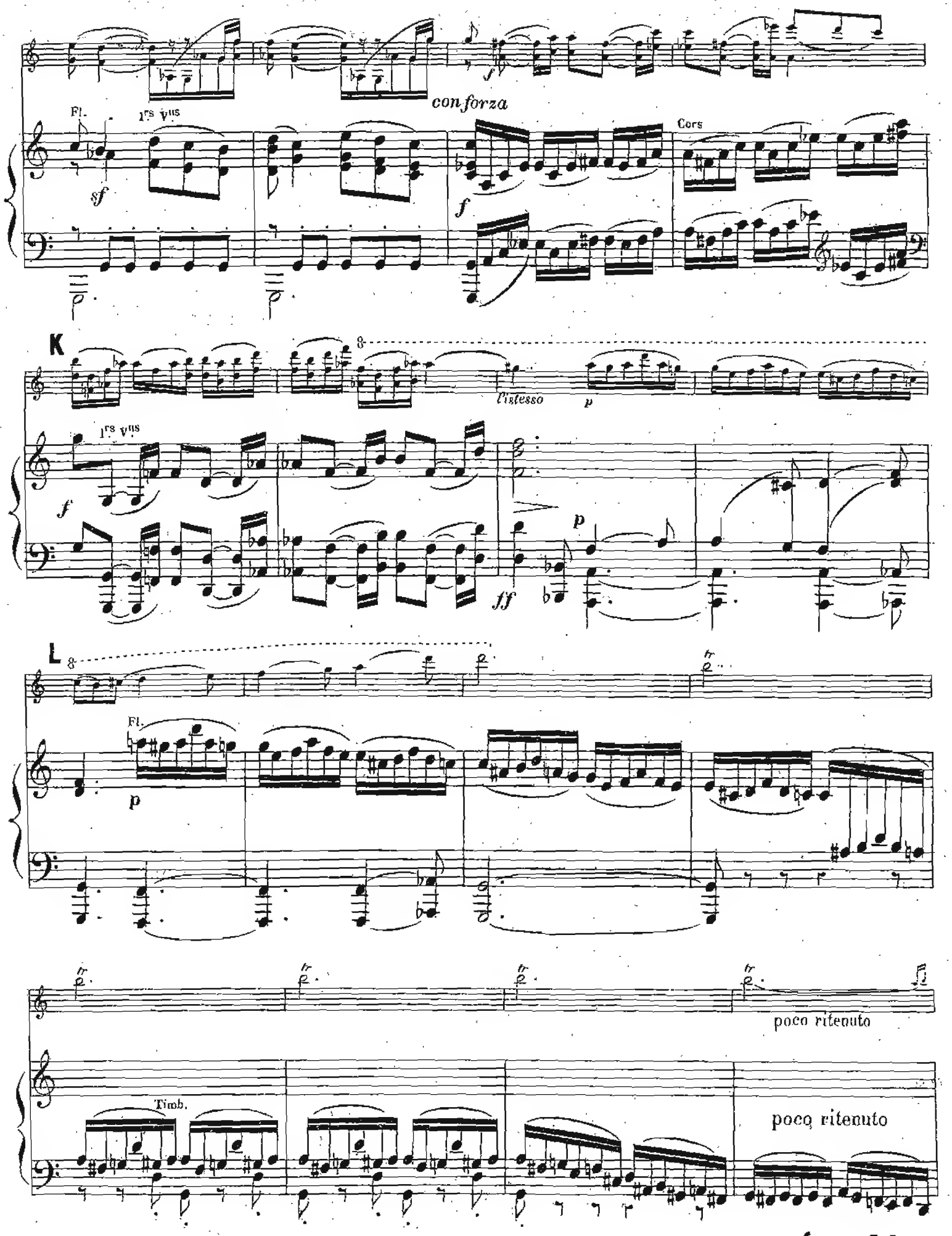

Vieux temps v.c. 6 page 20

M a tempo

a tempo Cl. Fl. Hb.

B^{ls} Cor

N

2^{ds} V^{us} Hb.

1er Cor

1^{rs} V^{us}

vieux temps v.c.b page 21

III.

INTERMEZZO

Siciliano

VIOLON

p *sf* *sf*

Siciliano

PIANO

Cordes

p

A

Hb. Cl.
B♮

f

B

LIÉ AUX TEMPS V.C. 6 PAGE 22

C

Hb.
Cl.

D

f

Fl.

cresc.
B^ns

ff

mf

pp

E

B^ns

cresc.

C.B.

vieux Temps v.c.6 page 23

pp

ff

f

F

pp

pp

G

Irs Vns

Cors

lento

rit.

colla parte

Irs Vns
Altos

lento

sf

Vieux Temps v.c.6 page 24

IV

RONDO FINAL

Allegretto

VIOLON

PIANO

Allegretto

Hb. Cl. Cors

Cordes

Fl.

p

f

sf

A

Cl.

Hb. Bn

leggiero

B

Fl.

1er Cor
Altos

Vieuxtemps v.c. 6 page 25

p

sf

Vns

p

2d Cor

Velles

Timb.

f

sf

sf

Velles

pp

8

C

8f

8f

C. B.

f

f TUTTI

f

f

vieux temps v.c.6 page 26

D

sf

p

dimin.

p

Cl.

E

sf

Fl.

p

p

VieuxTemps v.c.6 page 27

F

f

Fl.

Cors

Cl.

p

8

Hb.

p

Timb.

8

B♭

G

sf *sf* *sf* *sf*

vieux temps V.C. 6 page 18

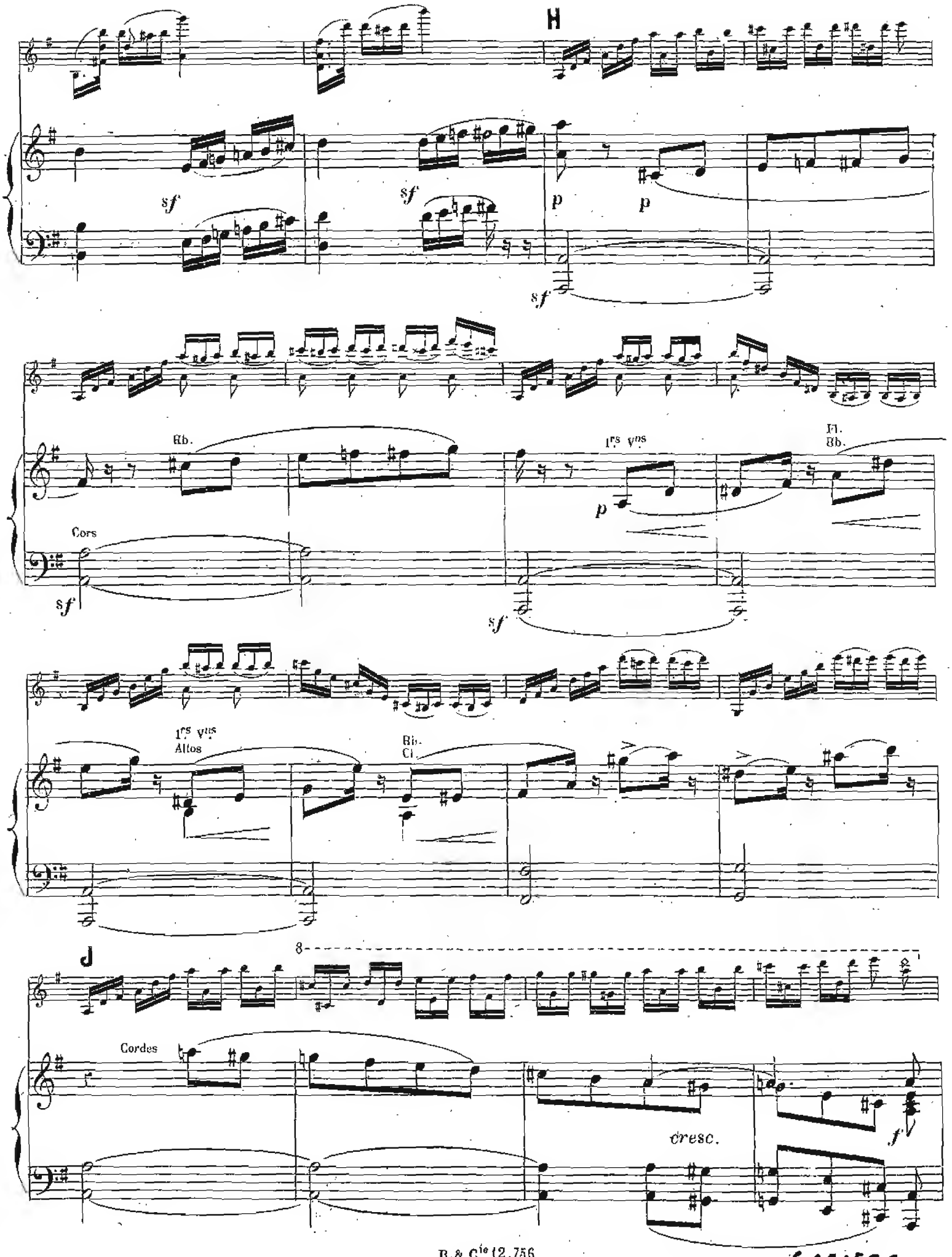

Vieuxtemps v.c. 6 page 29

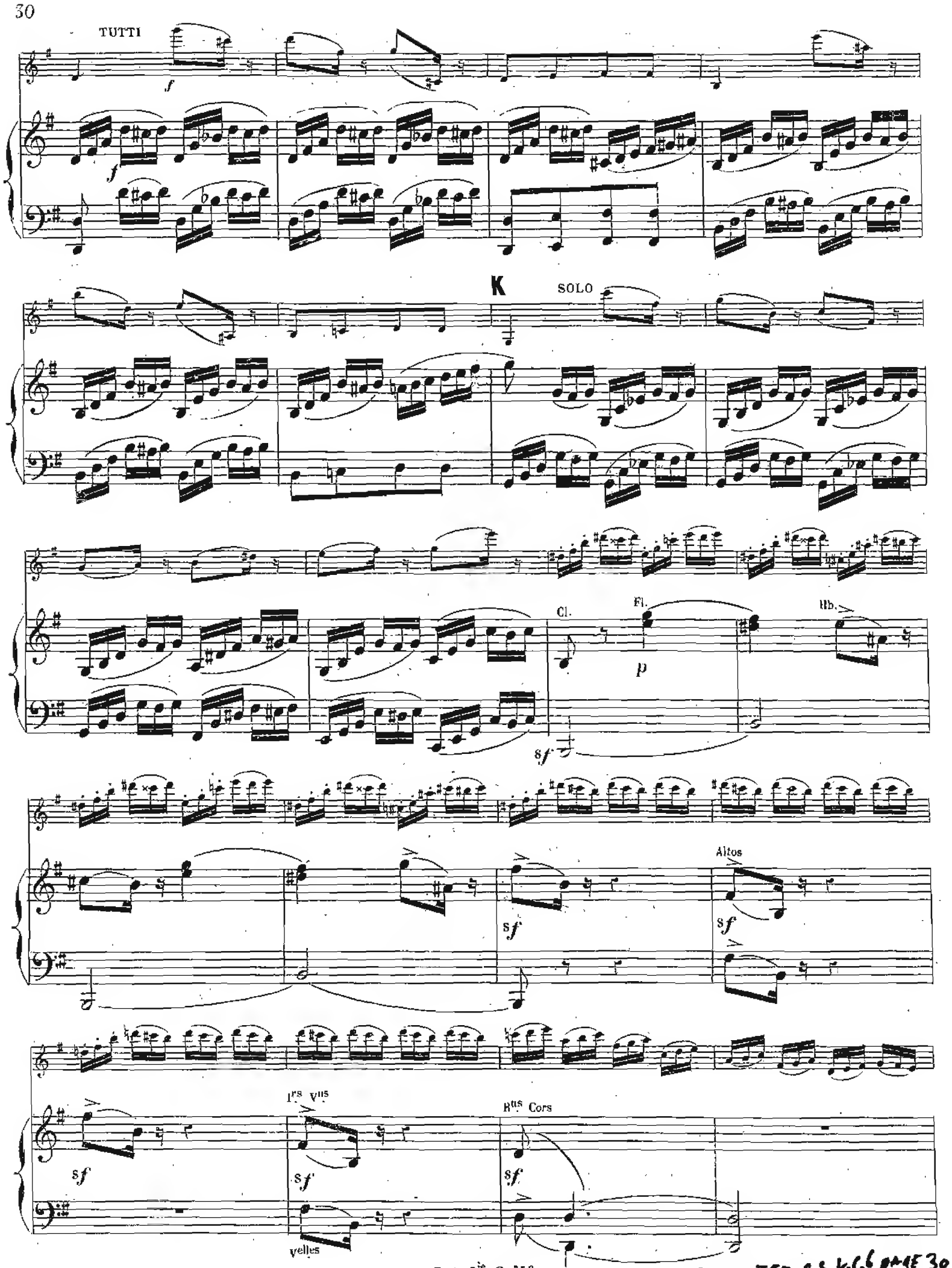

VIEUX TEMPS V.C.6 PAGE 30

L

1rs Vns

p

Velle

Hb.

1er Cor

Altos

Velles

p

Hb. B♮

M

sf

2ds Vns

Basses

N

TUTTI

SOLO

f

Hb.

vieuxtemps v.c.6 page 31

2ds Vns
Altos

Basses

mf

O

Canto

p

sf

dim.

p Vns

p Altos
Basses

2ds Vns

P

1es Vns

Fl.
Cl.

Hb.

Vieux temps V.C. 6 page 32

Cl.
B♭

R

p

cresc.

Fl.

Cl.

cresc.

f

dim.

p

cresc.

Hb.
Cl.

dim.

p

S

f

dim.

sf

Fl.

Cordes

sf 1er Cor

VIEUXTEMPS V.C. 6 PAGE 33

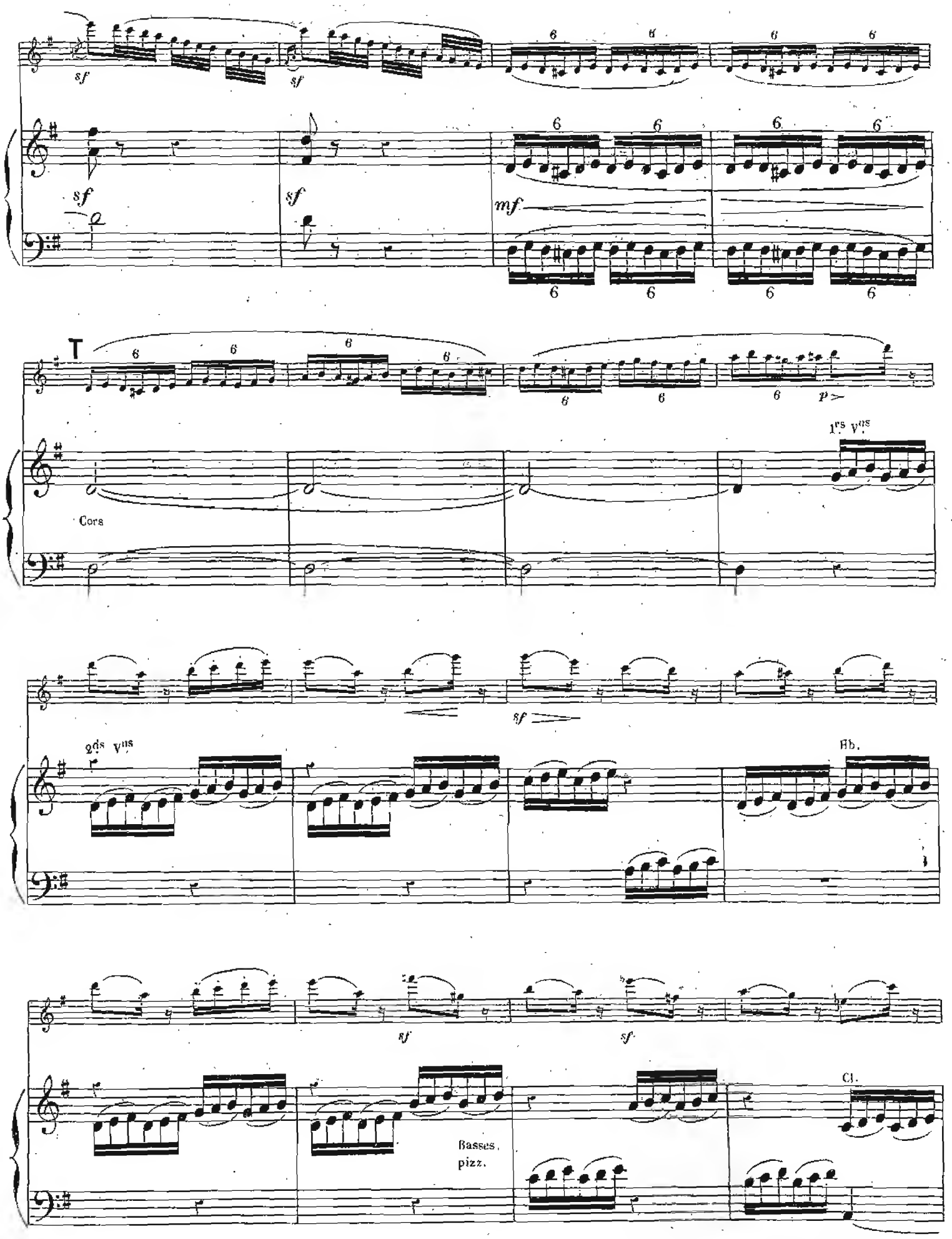

 VIEUXTEMPS V.C.6 PAGE 34

8

sf

Fl.

U

sf

f *sf* *sf*

Timb.

p B^us

I^rs V^os

p

p

sf

Cl.

Fl.

Timb.

p

V

8

f *sf*

I^rs V^os

p

velles

VIEUXTEMPS V.C.6 PAGE 35

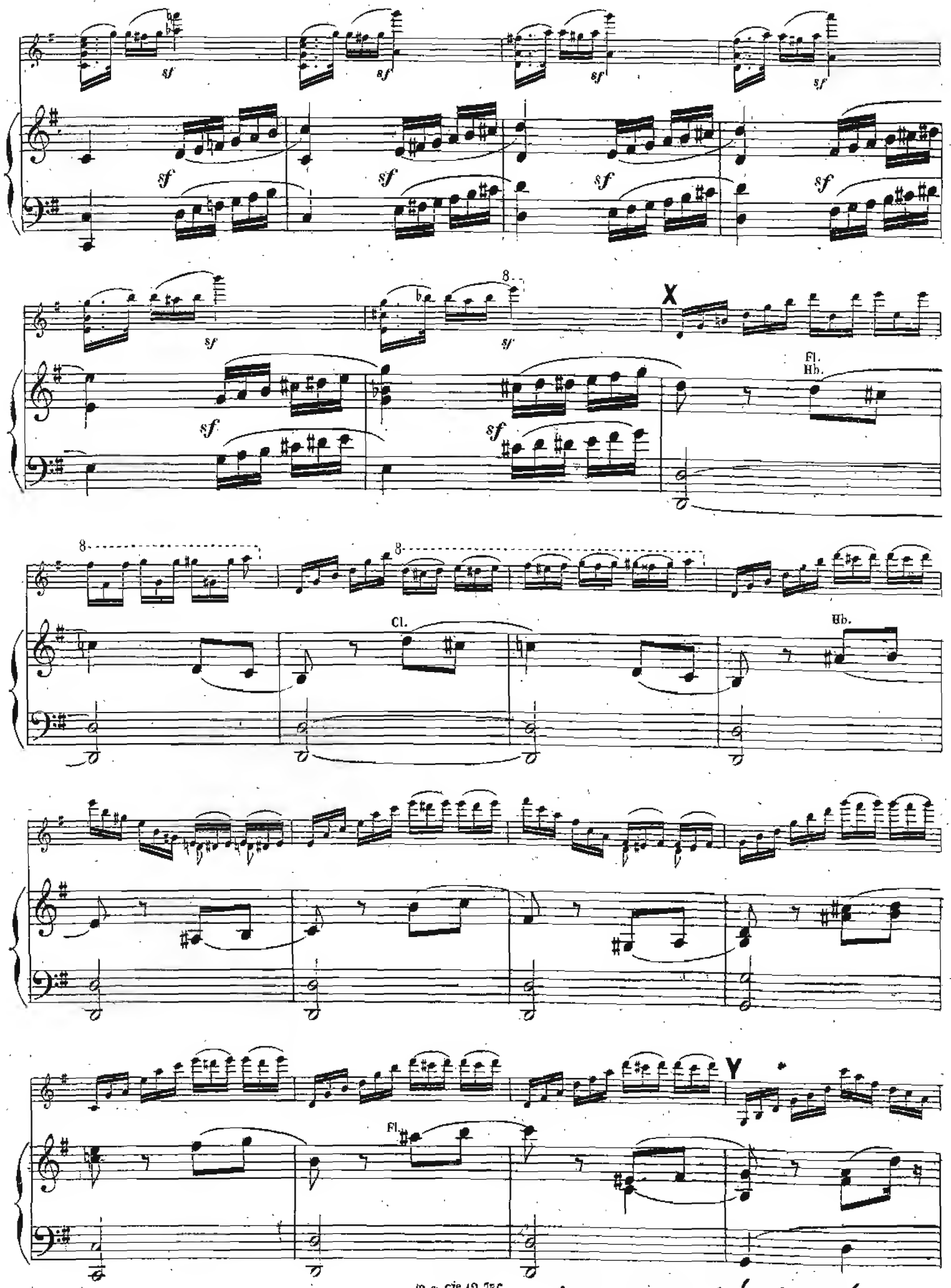

vieux temps v.c. 6 page 36

Fl.
Hb.

Z

1rs Vns

Tromp.

C. B.
Timb.

cresc.

cresc.

sf

Cors

cresc.

AA

f

TUTTI

Fl. Cl.

ff

ff

tr

Vns

Hb.

VIEUX TEMPS V.C.6 PAGE 37

8

BB

B!! Cors

8

Timb.

8

Tromp.

Timb.

FIN.

Vieux Temps V.C.6 page 38